

# PENDANT LES VACANCES C'EST AUSSI...

*Des moments en famille ouverts à tous\*  
parents / enfants et grands-parents / petits-enfants*

INSCRIPTION EN LIGNE OU PAR TÉLÉPHONE 03.27.78.80.41

Partagez des temps d'animation, d'activités AVEC votre enfant ou petit-enfant

- **Walincourt-Selvigny** | 12 février : 9h30 à 11h (petit déjeuner dès 9h) | Activité manuelle\* 2-10 ans | Au restaurant scolaire (Ecole Gaston Bricout, rue Jules Ferry)
- **Villers-Outréaux** | 12 février | 14h30 à 16h30 (goûter offert) | Activité manuelle\* 2-10 ans | Au restaurant scolaire (École rue Pasteur)
- **Walincourt-Selvigny** | 14 février | 9h30 à 11h | Motricité | à la salle Taï-do (petite enfance 0/5 ans)
- **Villers-Outréaux** | 19 février | Entrée libre entre 15h30 et 18h30 | Création numérique en famille

Flashez ce QR code pour vous inscrire



\*Mêmes activités proposées

\* même si vous n'inscrivez pas votre enfant à l'accueil de loisirs

## 21 FÉVRIER : KERMESSE D'HIVER (0-10 ANS) 9H30 - 12H30

Ouvert aux familles et assistantes maternelles,  
même si votre enfant n'est pas inscrit à l'accueil de loisirs  
Jeux d'hiver / activité manuelle / petites animations  
Salle des fêtes de Caullery

VOUS AVEZ UN ADO À LA MAISON ?  
DÉCOUVREZ LE SECTEUR JEUNESSE VACANCES  
DU 10 AU 21 FÉVRIER 2025



Flashez ce QR code



**ACCUEIL ET INFORMATIONS**  
Du lundi au vendredi 9h/12h -13h/17h  
21, rue de Cambrai 59127 Walincourt-Selvigny

03 27 78 80 41  
07.66.54.71.26

RETROUVEZ-NOUS SUR

- @famillesruraleswalincourt
- csfrjeunesse
- secteurjeunesseafr
- sjeunesse.fr

AVEC LE SOUTIEN FINANCIER ET TECHNIQUE DES COMMUNES ASSOCIÉES AU PROJET SOCIAL



Le monde merveilleux de l'hiver

DU 10 AU 21 FÉVRIER 2025



avec Familles Rurales

**NE RÂTEZ PAS LES DATES D'INSCRIPTION !**

Du vendredi 17 janvier au mardi 28 janvier 2025

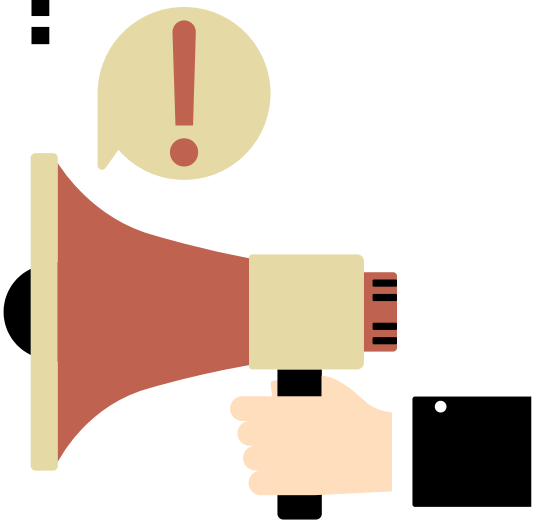

Sur le site internet Familles Rurales  
www.cs-famillesrurales.fr



Sur l'Application Mobile  
Familles Rurales - Mon centre social dans ma poche



Au Garage : 21 rue de Cambrai  
Accueil et informations au 03.27.78.80.41  
Vous n'avez pas de connexion internet ? Utilisez la borne numérique en libre accès



Flashez ce QR code à partir du 17 janvier pour inscrire votre enfant

**ACCUEIL DE LOISIRS ENFANCE : 3 - 11 ANS**

Accueil sur deux sites : Walincourt-Selvigny & Villers-Outréaux  
CAULLERY, DÉHERIES, ÉLINCOURT, ESNES, MALINCOURT, VILLERS-OUTRÉAUX, WALINCOURT-SELVIGNY

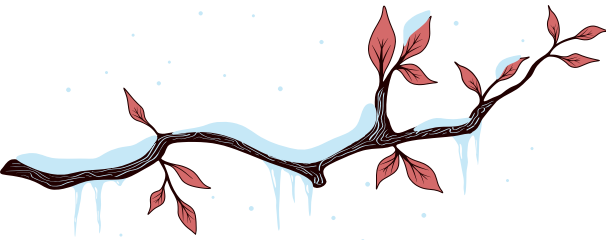

IPNS : Ne pas jeter sur la voie publique



# L'ACCUEIL DE LOISIRS



Deux structures/lieux d'accueil pour les enfants de 3 à 10 ans ou 11 ans à **Villers-Outréaux** et à **Walincourt-Selvigny**.  
(enfants scolarisés en maternelle et primaire).

Inscription à la semaine, du lundi au vendredi de 9h à 12h et de 13h30 à 17h.  
Garderie (sans inscription) à partir de 7h30 jusqu'à 9h et de 17h à 18h30.  
C'est aussi une restauration le midi (sur inscription).

Thème : Le monde merveilleux de l'hiver

Les sorties prévues :

**Jeudi 13 février 9h30** :

-6 ans : Octopus Caudry

**Jeudi 13 février 14h30**

+6 ans : Patinoire St Quentin

**Jeudi 20 février 9h30** :

-6 ans : Spectacle de magie au CLUB 2000

**Jeudi 20 février 13h30**

+6 ans : Piscine

Les lieux d'accueil :

À Walincourt-Selvigny : **2-4 ans** | Rue Jules Ferry au Jardin d'enfants (école maternelle)  
**5-6 ans** | À la salle Tai-do (rue Jules Ferry derrière la micro-crèche)  
**+6 ans** | Accueil dans la cour de l'école Gaston Bricout, salle d'activité Myosotis ou CLUB 2000 en fonction du nombre d'enfants.

**Garderie** : À la salle Tai-do

À Villers-Outréaux : **Pour tous** | Le Polydôme (2 rue du Chamoine Philippe Vaillant)

**Garderie** : Le Polydôme (ancienne école en face de la poste)

L'accueil de Loisirs est proposé du lundi 10 février au vendredi 21 février 2025  
Les enfants qui résident et/ou sont scolarisés sur nos 7 communes seront prioritaires à l'inscription.



## INFOS PRATIQUES



Votre enfant est porteur de handicap :  
Nous adapterons son accueil. Merci de prendre Rdv avec Laurentine DUBOIS au 03.27.78.80.41 afin d'établir le suivi individualisé.



Chaque jour, n'oubliez pas de fournir un goûter et de l'eau à votre enfant, ainsi qu'une tenue adaptée en fonction de la météo.



Pour les enfants qui ne mangent pas à la cantine, **les repas peuvent être ajoutés 48h à l'avance**. Il est indispensable de prévenir la direction pour effectuer un changement au **03.27.78.80.41**

## MODALITÉS FACTURATION

Flashez  
pour consulter  
les tarifs



Tarifs\* en fonction de votre QF - Informations et tarifs disponibles sur notre site internet.  
Si vous résidez sur une commune extérieure à **Walincourt-Selvigny, Villers-Outréaux, Esnes, Malincourt, Caullery, Dehéries et Elincourt** : + 15€/semaine en fonction des places disponibles.  
Priorité aux enfants habitants et scolarisés sur ces 7 communes.



Vous recevrez une facture sur l'adresse mail renseignée lors de votre inscription en ligne. N'hésitez pas à vérifier vos spams. Si vous ne l'avez pas reçu, vous pouvez nous contacter.

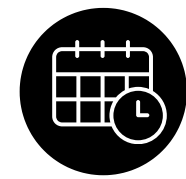

Les factures seront à régler **avant le 5 février 2025**



Nous ne pourrions pas accueillir vos enfants si la facture n'est pas acquittée.



Règlement par **chèque** à l'ordre de Familles Rurales.  
En **espèces** au Garage : 21 rue de Cambrai à Walincourt-Selvigny - 9h/12h - 13h/17h.  
Par **virement** : Envoi du RIB sur demande.

